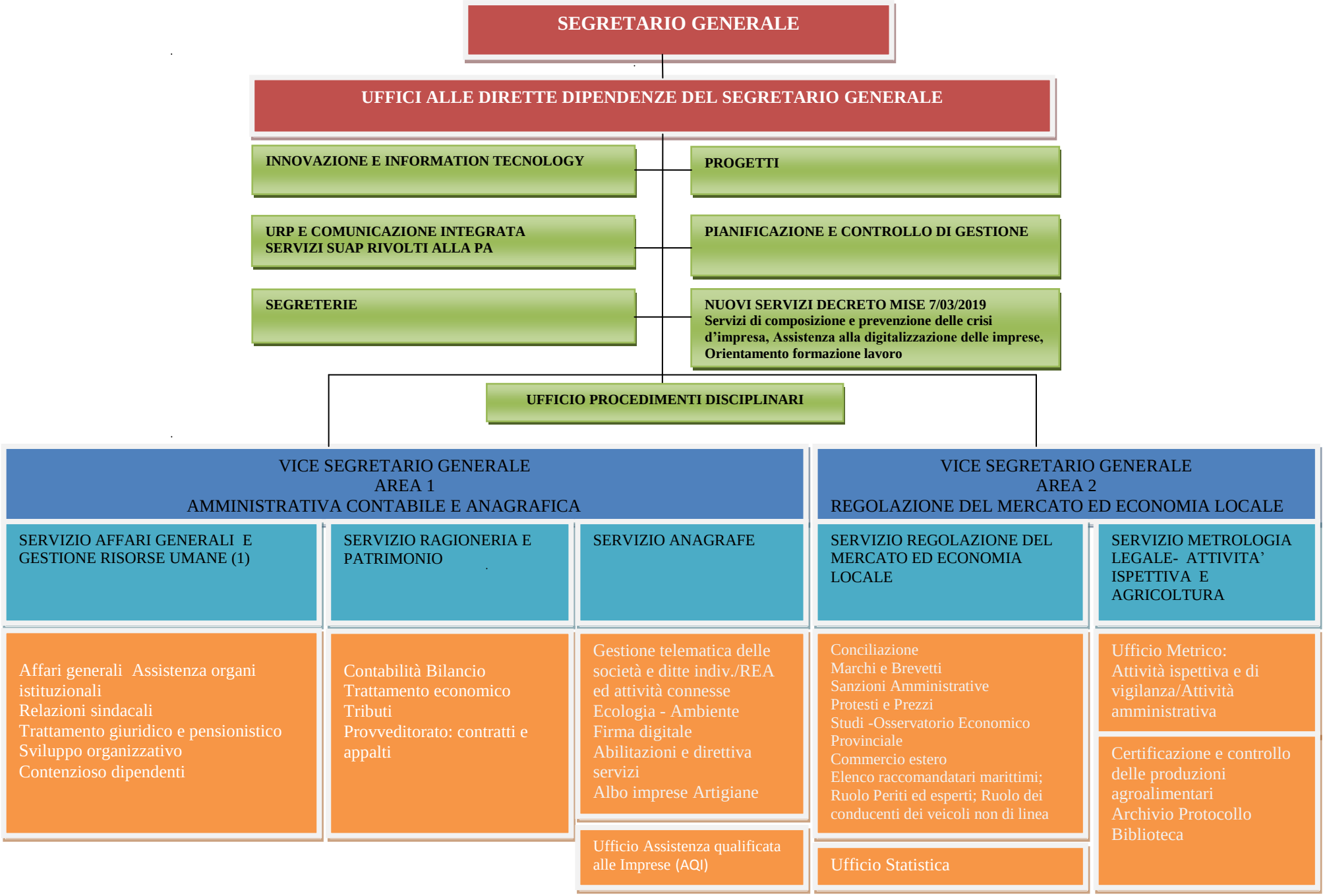

1)I servizi tecnici ed ausiliari sono assegnati al Servizio Affari Generali e Gestione Risorse Umane